

PIANO DI RECUPERO

COMUNE DI  
SALA CONSILINA

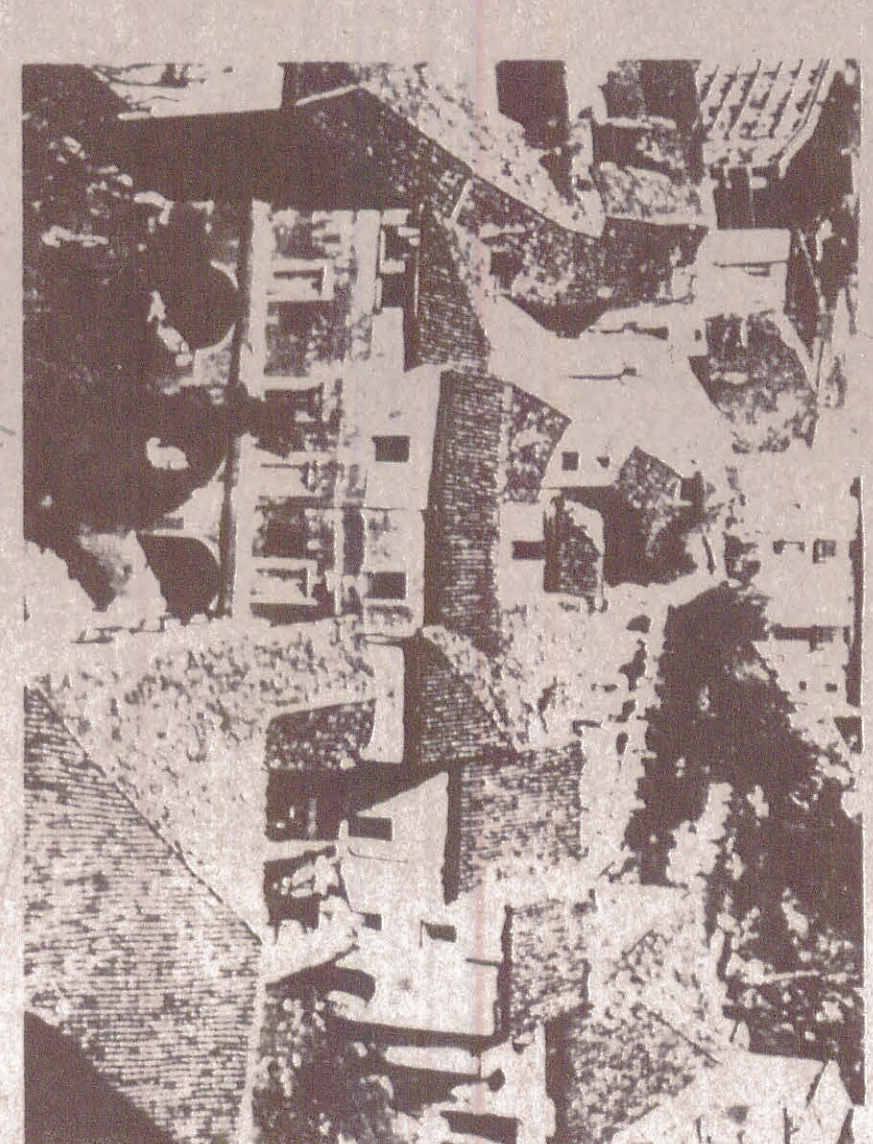

TRAV. N° 4 COMPARTO N° 4/5

ENTITÀ DANNI TERREMOTO

PROGETTISTA PROGETTISTA

Ing. Giuseppe Bove Ing. Nicodemo Ferrarica

COLLABORATORI:  
Ing. Terucchi Antonio  
Ing. Crupi Giovanni  
Geom. Pica Luigi  
Perrupato Nunzio (Studi Architettura)  
Casillo Michela

LEGENDA

ENTITÀ DANNI DEL TERREMOTO E STATO DI CONSERVAZIONE

