

PIANO DI RECUPERO
 COMUNE DI
SALA CONSILINA

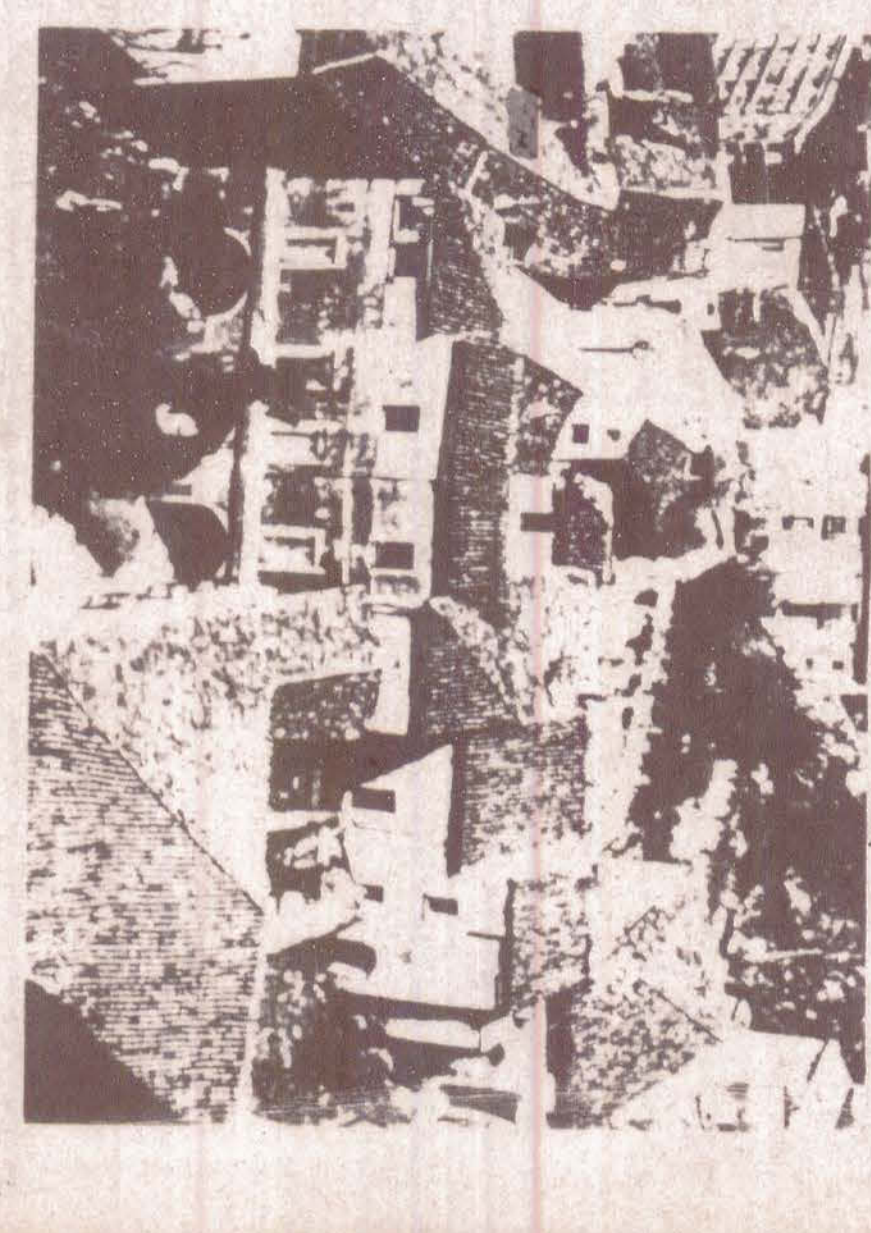

TAV. N° 14 COMPARTO N° 4/5

PROPOSTA DI P.R.

PROGETTISTA **PROGETTISTA**

Ing. Giuseppe Bove Ing. Nicodemo Petarca

COLLABORATORI:

Ing. Teodoro Antonio Perrupato Nunzio (Stud. Architettura)
 Ing. Crupi Giovanni Casillo Michelina
 Geom. Pica Luigi

P P PASTIGLIE E FANTASMI
 LINEE DI INTERRAMENTO SOG. ALI
 TANGENZIALE
 FARE E RACCORDO E STRADE DI PROGETTO
 INDICAZIONE DELLE AREE DI SOG. COMPARTO



COMPARTO N° 4-5

SOG. COMPARTO	T.P.O.	di	INTERVENTO	N. O. T. E.
	Mantenimento Ordinario	Risanamento e Ristrutturazione straordinaria	Ristrutturazione edilizia	R.P.A.

- 1
- 2
- 3
- 4